

# Famille Curieuse

**Ce contenu est la propriété exclusive de Famille curieuse et Julie Lang, il est formellement interdit d'en faire commerce et de le reproduire.**

**Il est strictement interdit de la jeter sur la voie publique.**

Famille curieuse, société par actions simplifiée à associé unique au capital de 1000€.

Immatriculée au RCS de Nanterre

Siège social : 31 rue Fernand Pelloutier, 92110 Clichy

SIRET : 92063959800019

N° TVA : FR73920639598

**Contact : [maeva.aubin@famille-curieuse.com](mailto:maeva.aubin@famille-curieuse.com) - <https://famille-curieuse.com/>**

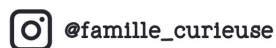

*Illustrations, et identité de marque par Julie Lang, directrice artistique et illustratrice free-lance : [contact@julielang.fr](mailto:contact@julielang.fr) - <https://www.julielang.fr/> - @maisonmaras.*



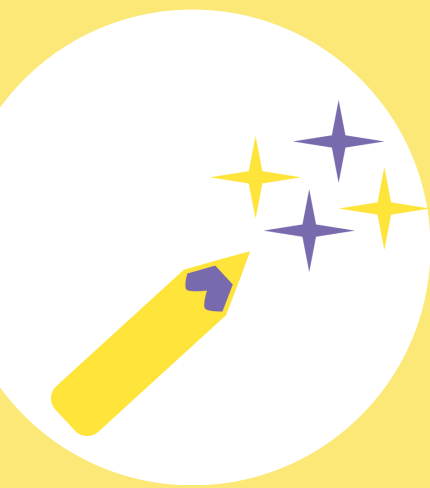

# HENRY MOORE

## PORTRAIT

Spécialité : la sculpture

Nationalité : Britannique

Sujets favoris : les femmes et le corps humain

Époque : le 20ème siècle  
(à l'époque de tes arrières grands-parents)

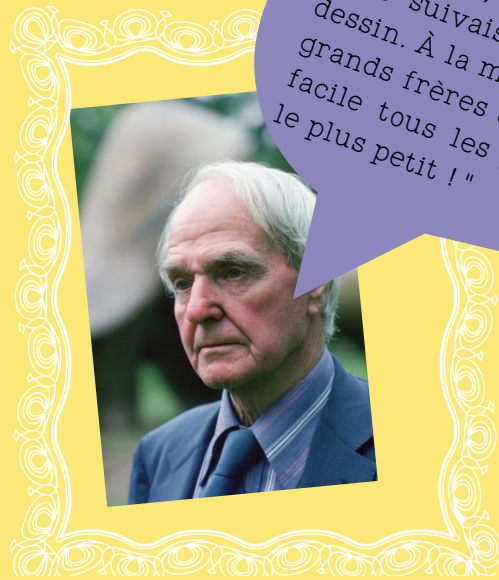

"À ton âge, j'allais à l'école et je suivais des cours de dessin. À la maison j'avais 6 grands frères et sœurs, pas facile tous les jours d'être le plus petit !"



King and Queen, Henry Moore, 1952-1953 moulage 1957, bronze, 1,64 × 1,39 × 0,91 m, Londres

- Qu'est-ce qui est représenté ?
- À ton avis, que ressentirais-tu si tu pouvais passer la main dessus ? C'est lisse ? C'est rugueux ?
- Sur quoi sont-ils assis ?
- **Oups**, ils n'ont pas de chaussures !
- Dans quelle direction regardent-ils ?
- Imite leur pose, **aié** c'est difficile de tenir son cou aussi droit !

